

☐ Mlle ☐ Mme ☐ Mr

Nom :

Prénom :

Profession :

Adresse :

.....

Code Postal :

Ville :

Téléphone :

Portable :

Fax :

E-mail :

Je m'inscris au congrès ☐

Nombre d'inscriptions au dîner de gala ☐

Bulletin d'inscription

à retourner au secrétariat du Congrès
avec un chèque à l'ordre de I.H.S. pour
valider l'inscription.

Albert Claude Quemoun

18 avenue Victor-Hugo - 75116 Paris

Tél./Fax/Rép. : +33 (0)1 45 01 62 01- acquemoun@neuf.fr

Au congrès :
à la Mairie du 2ème arrondissement
8 Rue de la Banque à Paris
face La Bourse, métro Bourse



Au Gala du Samedi soir :
l'Hôtel Napoléon
40 Av. de Friedland Paris 8ème
Métro: Ch. de Gaulle Etoile Ligne 1,2,6 et RER A

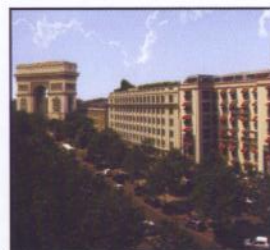

Les maladies du système nerveux et les incidences sur toutes les parties du corps

Mairie du 2ème arrondissement
8 Rue de la Banque à Paris

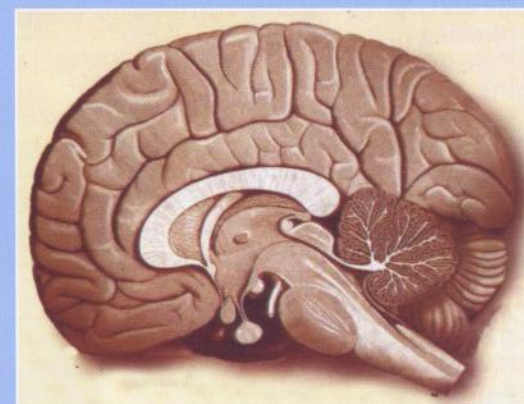

Samedi 25 Juin 2011
13H à 18H

Dimanche 26 Juin 2011
9H30 à 12H30 et de 14H à 18H

Soirée Gala à 20h à l'Hôtel Napoléon

I.H.S.
18, Avenue Victor Hugo
75116 Paris
Tél./Fax : 01 45 01 62 01
Portable : 06 67 73 00 24
Courriel : acquemoun@neuf.fr
www.homeopathie-ihs.com

Institut
Homéopathique
Scientifique



PROGRAMME DU 25 ET 26 JUIN 2011

MODALITÉS D'INSCRIPTION

SOUS LE HAUT PATRONAGE DE :

Mr Jacques BOULTAUT : Maire du 2ème arrondissement de Paris

Pr Pierre CORNILLLOT : Doyen de la Faculté de Médecine de Paris XIII

Modérateur : Dr Brigitte LECOT : Homéopathe Paris [Secrétaire générale adjointe à la S.F.H.]

Samedi 25 JUIN 2011

13 h 30 **Accueil des participants**

13 h 45 **Ouverture du Congrès : Albert-Claude QUEMOUN**

13 h 50 **Dr Inna MERCIER** : homéopathe et allergologue à Paris : cas cliniques

14 h 10 **Dr Danielle COLONGEON** : Phyt thérapeute, homéopathe à Marseille: Phytothérapie dans les troubles du sommeil

14 h 30 **Dr Alain COLONGEON** : Phyt thérapeute, homéopathe à Marseille

Pôle Most : défense de nos spécificités thérapeutiques

14 h 50 **Dr Pascale LAVILLE** : C.H.F. coordinatrice de l'Hôpital St Jacques : 3 cas cliniques de la Sclérose En Plaque (SEP)

15 h 10 **Dr Florine BOUKHOBZA** : (Présidente du Pôle bucco-dentaire de l'I.H.S et Membre du Bureau de la S.F.H. Académie Nationale de Chirurgie dentaire). Les comportements nerveux au cabinet dentaire.

15 h 30 **Dr Alain JOSEPH** (Vice Président de l'I.H.S.) Progrès thérapeutique dans les maladies du S.N.

15 h 45 **Pause**

16 h 15 **Dr Françoise MOREAU** : gynécologue : prise en charge homéopathique des troubles neuropsychiques selon les épisodes de la vie génitale de la femme.

16 h 35 **Dr Myriam KISTETTER** : médecin spécialiste du VIH et des Hépatites (Pitié Salpêtrière) Virus et système nerveux central

16 h 55 **Pr Jean Claude CHAUMEIL** : (Professeur émérite Pharmacie galénique de Paris V) : recherche

17 h 15 **Pr Pierre CORNILLLOT** : Doyen de la Faculté de Médecine de Paris XIII : les mystères de la psychopathologie

17 h 35 **Mme Dominique VIEL** : Ministère de l'Economie et de l'Industrie Pollution de l'eau et les médicaments

17 h 55 **Dr Jean Luc ALLIER** : responsable d'enseignement à la Faculté de Paris XIII Cas cliniques : remède aigu ou chronique ?

18 h 15 **Remise des diplômes**

Dimanche 26 JUIN 2011

9 h 00 **Dr Claude JOUSSET** : médecin homéopathe à Paris (Secrétaire général de la S.F.H.) Les enfants agités

9 h 20 **Dr Martine GARDENAL** : Sclérose en plaque immunothérapie et homéopathie

9 h 50 **Dr Jean DUPIRE** : homéopathe et nutrition, thermalien, à Prades, recherche en RCA : spasmophilie

10 h 10 **Pr Marie Luce PAVIA** : Professeur de Droit à La Faculté de Montpellier. Quelques éléments d'explication sur le temps de la responsabilité

10 h 30 **Dr Sophie SCHEFFER** : Homéopathe en Belgique : cas cliniques

10 h 50 **Pause**

11 h 20 **Dr Albert-Claude QUEMOUN** : Pharmacien, Chercheur (Président de l'I.H.S. Vice Président de la S.F.H.). Démence parkinsonienne et celle plus connue ds la démence des corps de Lewi, troubles du comportement et chutes hallucinations auditives et visuelles

11 h 40 **Mme Elke AROD** : Présidente de Stélior (Genève) Autisme, une autre façon de soigner

12 h 00 **Equipe du Pr Montagnier :**

Dr Corinne SKORUPKA : présidente de l'association Ariane. Puzzle de l'autisme

12 h 20 **Dr Jacqueline SCHWER** : (Jérusalem) expérience autistes et dauphins en Mer rouge.

12 h 40 **Dr Marta RUIZ** : Chercheur au CEA : intérêt de l'EPO dans la dégénérescence des motoneurones

13 h 00 **Pause Repas**

14 h 30 **Dr Jacqueline PEKER** : Vétérinaire (Présidente d'Honneur de la S.F.H.) Homéopathie vétérinaire. Maladie du système nerveux chez les animaux

14 h 50 **Dr Jean Paul BILLOT** : Gériatre homéopathe (Président de la S.F.H.) : formation médicale continue

15 h 10 **Dr Milos RYC** : Psychiatre homéopathe (Président I.H.S. Prague) : cas cliniques

15 h 30 **Dr Anne LEFUR BENSOUSSAN** : cas cliniques (93)

15 h 50 **Dr Nadjat DJILI** : urgentiste à l'hôpital Créteil et gériatrie à l'hôpital d'Aulnay. Les démences vécues par le patient et la famille.

16 h 10 **Pause**

16 h 40 **INVITE SURPRISE**

17 h 00 **Dorothée LEMENAND** : ostéopathe SEP

Accompagnement homéopathique et ostéopathique

17 h 20 **Dr Danielle ROUX** : (Directeur de publication à la Phytothérapie Européenne), olfactothérapie

17 h 40 **Tables rondes, animation Cloture du Congrès**

TARIFS D'INSCRIPTION

- Inscription avant le 30 Avril	175 €
- Inscription après le 30 Avril 2011	195 €
- Etudiants et retraités (joindre justificatif).....	150 €
- Dîner de gala et spectacle	80 €
- Repas le midi du dimanche (chèque séparé à libeller au nom de l'HS).	33 €

Nos partenaires



www.help.fr